

# Residencial **Amanha**

---

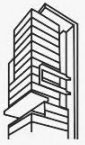



**PANTOJA**  
— REAL ESTATE —

## Ubicación

Amanha se ubica en una de las posiciones más privilegiada dentro de Yucatan Country Club.

Un conjunto residencial de 42 casas, con increíbles vistas al campo de golf El Jaguar y a uno de los cenotes naturales más bellos dentro del desarrollo.



# Beneficios

## Residencias con:

- \* **2 y 3 recámaras con baños completos**
- \* **Estancia**
- \* **Comedor**
- \* **Cocina**
- \* **Medio baño**
- \* **Cuarto de servicio**
- \* **Cuarto de lavado**
- \* **Family Room**
- \* **Terraza**
- \* **Jardín**
- \* **3 cajones de estacionamiento**

## Adicionales:

- \* **Estacionamiento para visitas**
  - \* **Pórtico de acceso controlado 24/7**
  - \* **Vialidades de concreto hidráulico**
  - \* **Areas verdes comunes**
  - \* **Mirador con deck contemplativo**
- 



**El desarrollo con los mejores atributos dentro de Yucatan Country Club.**

**42 residencias de lujo conforman la primer privada boutique de Yucatan Country Club, conceptualizadas para integrar las hermosas vistas a la vida interior de las residencias.**

# Casas Tipo B



CASA TIPO B



CASA TIPO B



CASA TIPO B



# Planta Tipo B



PLANTA BAJA

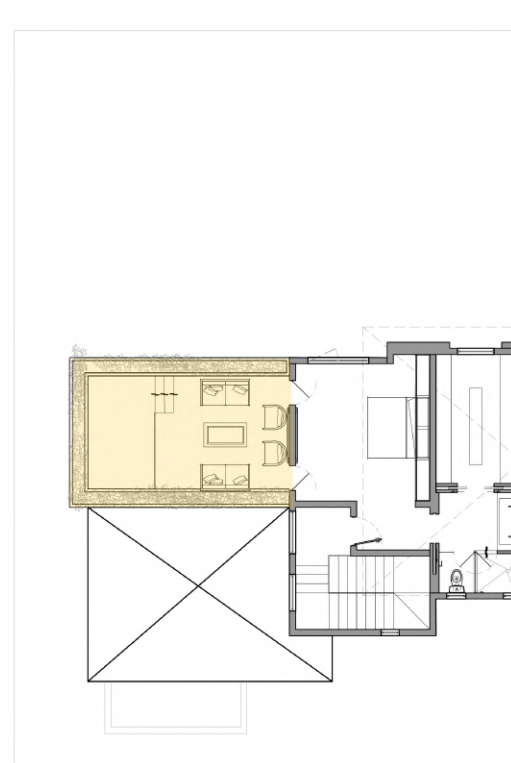

PLANTA ALTA

## CASA TIPO B

2 recámaras

### Dimensiones

Planta alta: 137.02 M<sup>2</sup>

Planta baja: 67.11 M<sup>2</sup>

TOTAL: 204.13 M<sup>2</sup>

Area de Roof Garden: 35.27 M<sup>2</sup>

Area de Terraza PB: 68.39 M<sup>2</sup>

TOTAL: 307.79 M<sup>2</sup>

**NOTA:** MEDIDAS APROXIMADAS





# Nomenclaturas

## NOMENCLATURA VILLAS AMANHA - 2019

NOMENCLATURA	TIPO DE VILLA	HAB.	SUPERFICIE TERRENO	PLANTA BAJA	PLANTA ALTA	TOTAL INTERIOR	TERRAZA ROOF	TERRAZA JARDÍN	TOTAL
AMA-B-17	B	2	365	137	67	204	35	68	307
AMA-B-18	B	2	354	137	67	204	35	68	307
AMA-B-25	B	2	424	137	67	204	35	68	307
AMA-B-26	B	2	426	137	67	204	35	68	307
AMA-B-29	B	2	426	137	67	204	35	68	307
AMA-B-30	B	2	416	137	67	204	35	68	307
AMA-B-33	B	2	394	137	67	204	35	68	307
AMA-B-34	B	2	385	137	67	204	35	68	307
AMA-B-37	B	2	501	137	67	204	35	68	307
AMA-B-38	B	2	486	137	67	204	35	68	307
AMA-B-41	B	2	447	137	67	204	35	68	307
AMA-B-42	B	2	478	137	67	204	35	68	307

 Ave. San Jerónimo 310 Piso 21 Edificio ALTRECA  
Col. San Jerónimo, Monterrey, N. L. México

 [www.pantojarealestate.com](http://www.pantojarealestate.com)

 [contacto@pantojarealestate.com](mailto:contacto@pantojarealestate.com)

 Tel: 8120711379



**PANTOJA**  
— REAL ESTATE —



**AMANHA**  
Signature Residences



**INMOBILIA**