

# Residencial **Amanha**

---

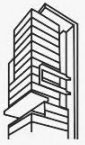



**PANTOJA**  
— REAL ESTATE —

## Ubicación

Amanha se ubica en una de las posiciones más privilegiada dentro de Yucatan Country Club.

Un conjunto residencial de 42 casas, con increíbles vistas al campo de golf El Jaguar y a uno de los cenotes naturales más bellos dentro del desarrollo.



# Beneficios

## Residencias con:

- \* **2 y 3 recámaras con baños completos**
- \* **Estancia**
- \* **Comedor**
- \* **Cocina**
- \* **Medio baño**
- \* **Cuarto de servicio**
- \* **Cuarto de lavado**
- \* **Family Room**
- \* **Terraza**
- \* **Jardín**
- \* **3 cajones de estacionamiento**

## Adicionales:

- \* **Estacionamiento para visitas**
  - \* **Pórtico de acceso controlado 24/7**
  - \* **Vialidades de concreto hidráulico**
  - \* **Areas verdes comunes**
  - \* **Mirador con deck contemplativo**
- 



**El desarrollo con los mejores atributos dentro de Yucatan Country Club.**

**42 residencias de lujo conforman la primer privada boutique de Yucatan Country Club, conceptualizadas para integrar las hermosas vistas a la vida interior de las residencias.**

# Casas Tipo A



**CASA TIPO A**



CASA TIPO A



CASA TIPO A



# Planta Tipo A

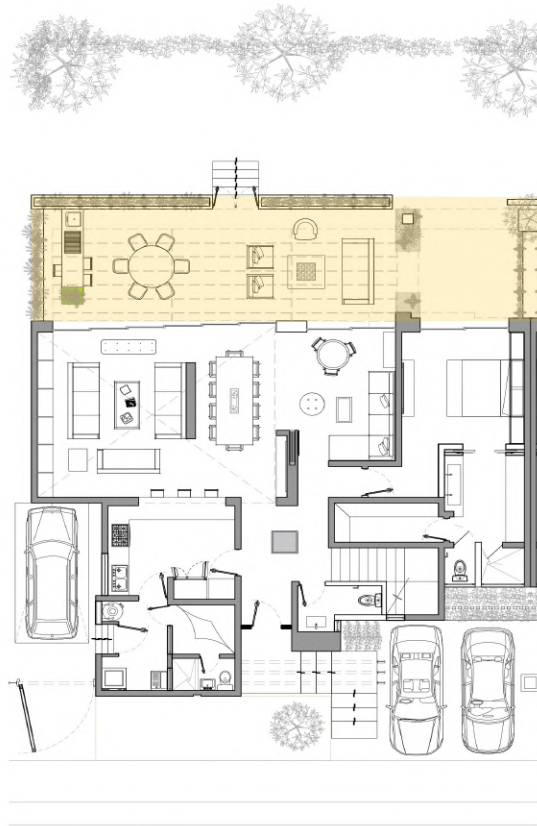

**PLANTA BAJA**

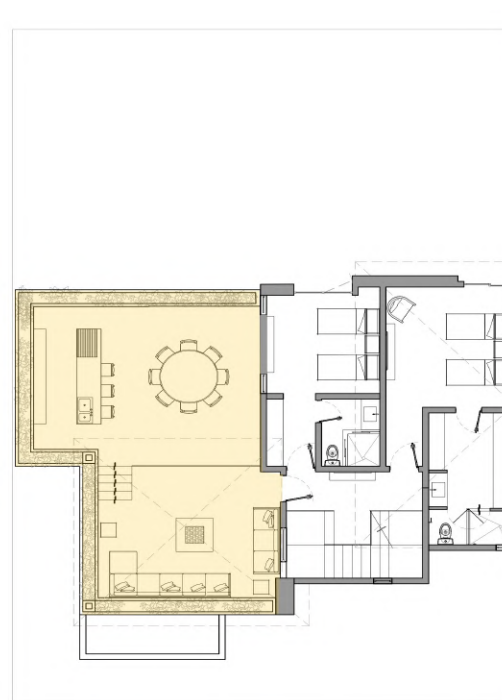

**PLANTA ALTA**

## CASA TIPO A

3 recámaras

### Dimensiones

**Planta alta: 174.71 M2**  
**Planta baja: 82.59 M2**  
**TOTAL: 257.30 M2**

**Area de Roof Garden: 85.21 M2**  
**Area de Terraza PB: 66.35 M2**  
**TOTAL: 408.86 M2**

**NOTA:** MEDIDAS APROXIMADAS

## AVENIDA COUNTRY CLUB

ACCESO

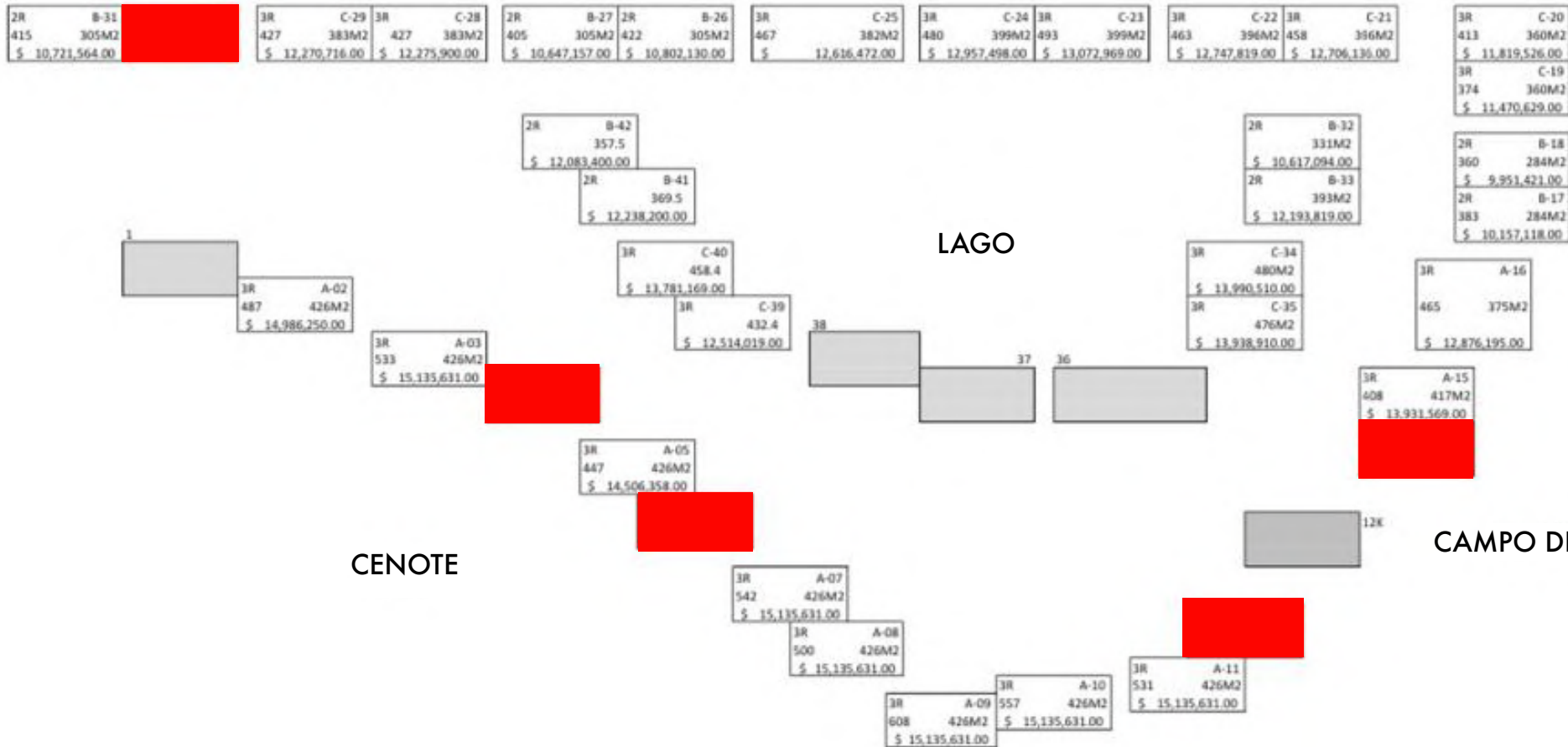

CENOTE

LAGO

CAMPO DE GOLF

# Nomenclaturas

## NOMENCLATURA VILLAS AMANHA - 2019

NOMENCLATURA	TIPO DE VILLA	HAB.	SUPERFICIE TERRENO	PLANTA BAJA	PLANTA ALTA	TOTAL INTERIOR	TERRAZA ROOF	TERRAZA JARDÍN	TOTAL
AMA-A-01	A	3	454	175	83	257	85	66	408
AMA-A-02	A	3	492	175	83	257	85	66	408
AMA-A-03	A	3	528	175	83	257	85	66	408
AMA-A-04	A	3	481	175	83	257	85	66	408
AMA-A-05	A	3	458	175	83	257	85	66	408
AMA-A-06	A	3	527	175	83	257	85	66	408
AMA-A-07	A	3	560	175	83	257	85	66	408
AMA-A-08	A	3	502	175	83	257	85	66	408
AMA-A-09	A	3	504	175	83	257	85	66	408
AMA-A-10	A	3	545	175	83	257	85	66	408
AMA-A-11	A	3	507	175	83	257	85	66	408
AMA-A-12	A	3	468	175	83	257	85	66	408
AMA-A-13	A	3	427	175	83	257	85	66	408
AMA-A-14	A	3	451	175	83	257	85	66	408

 Ave. San Jerónimo 310 Piso 21 Edificio ALTRECA  
Col. San Jerónimo, Monterrey, N. L. México

 [www.pantojarealestate.com](http://www.pantojarealestate.com)

 [contacto@pantojarealestate.com](mailto:contacto@pantojarealestate.com)

 Tel: 8120711379



**PANTOJA**  
— REAL ESTATE —



**AMANHA**  
Signature Residences



**INMOBILIA**